Référence 1846: Appartement Lumineux avec terrasse

Appartement en Location Longue Durée: 260€ /Mois

Description

Lumineux appartement, situé au dernier étage d’un immeuble calme et propre, dans un quartier résidentiel, proche de tout commerce Face Carrefour Market Essaouira et pas loin de la plage, composé: deux chambres avec parquet au sol dont une avec une accès terrasse privative et solarium. , 1 cuisine ouverte avec (frigidaire et la machine à laver et chauffe eau à gaz)
1 salle de bain/douche, un coin salon donnant sur une grande terrasse attenante privative de 15m² et ensoleillé tout la journée

Photos

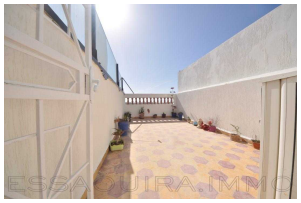
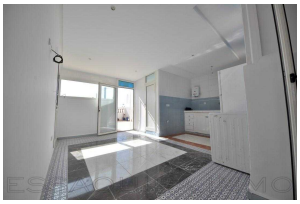

– Fenêtres coulissant

Location à l’année à 3000dhs par mois non meublé (consommation d’eau et d’électricité à la charge de locataire)

Pour plus d’information, veuillez nous contacter

Informations

2 Chambres
1 Salles de bain

Caractéristiques

Douche
Terrasse

Sur Internet
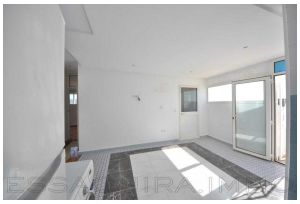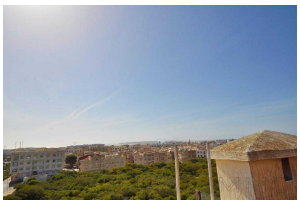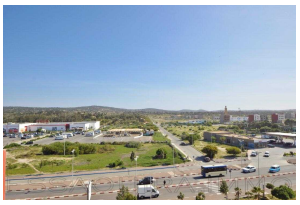
https://essaouira.immo/short.php?pid=898