Référence 1826: Appartement meublé avec terrasse privée

Appartement en Location Longue Durée: 650€ /Mois

Description

À seulement quelques pas de la plage et à moins de 10 minutes à pied de la médina, ce charmant appartement meublé situé au 1er étage d’un immeuble bien entretenu vous offre un cadre de vie agréable et pratique.

D’une superficie optimisée, il se compose de :
• Un hall d’entrée
• Un salon TV avec coin salle à manger

Photos

• Une cuisine entièrement équipée
• Une première chambre avec placard intégré et accès direct à une terrasse privative
• Une seconde chambre également avec placard
• Une salle de bain avec douche & WC

L’appartement bénéficie également d’un accès à une terrasse commune au 3ème étage, offrant une vue imprenable sur la mer, idéale pour se détendre,

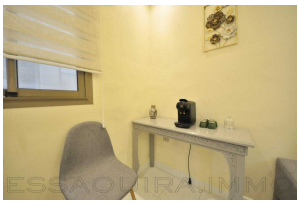
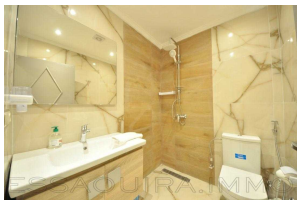

Les atouts :
• À deux pas de la plage
• Stationnement facile devant l’immeuble
• Environnement calme et agréable
• Proximité immédiate des commodités
• Medina accessible en moins de 10 minutes à pied

Disponible à partir de septembre
Loyer : 7 000 DHS/mois – Meublé et équipé

Pour plus d’informations ou organiser une visite, n’hésitez pas à nous contacter

Informations

2 Chambres
1 Salles de bain
Superficie habitable: 58 m²

Caractéristiques

Cuisine Equipée
Meublé
Parking
Douche
Terrasse

Appareils

Cuisinière
Machine à laver
TV

Lecteur Bluetooth
Four
Réfrigérateur

Sur Internet

https://essaouira.immo/short.php?pid=875