Référence 1068: Maison D’hôte De Charme en vente

Maison d'hôtes en Vente: 500 000€

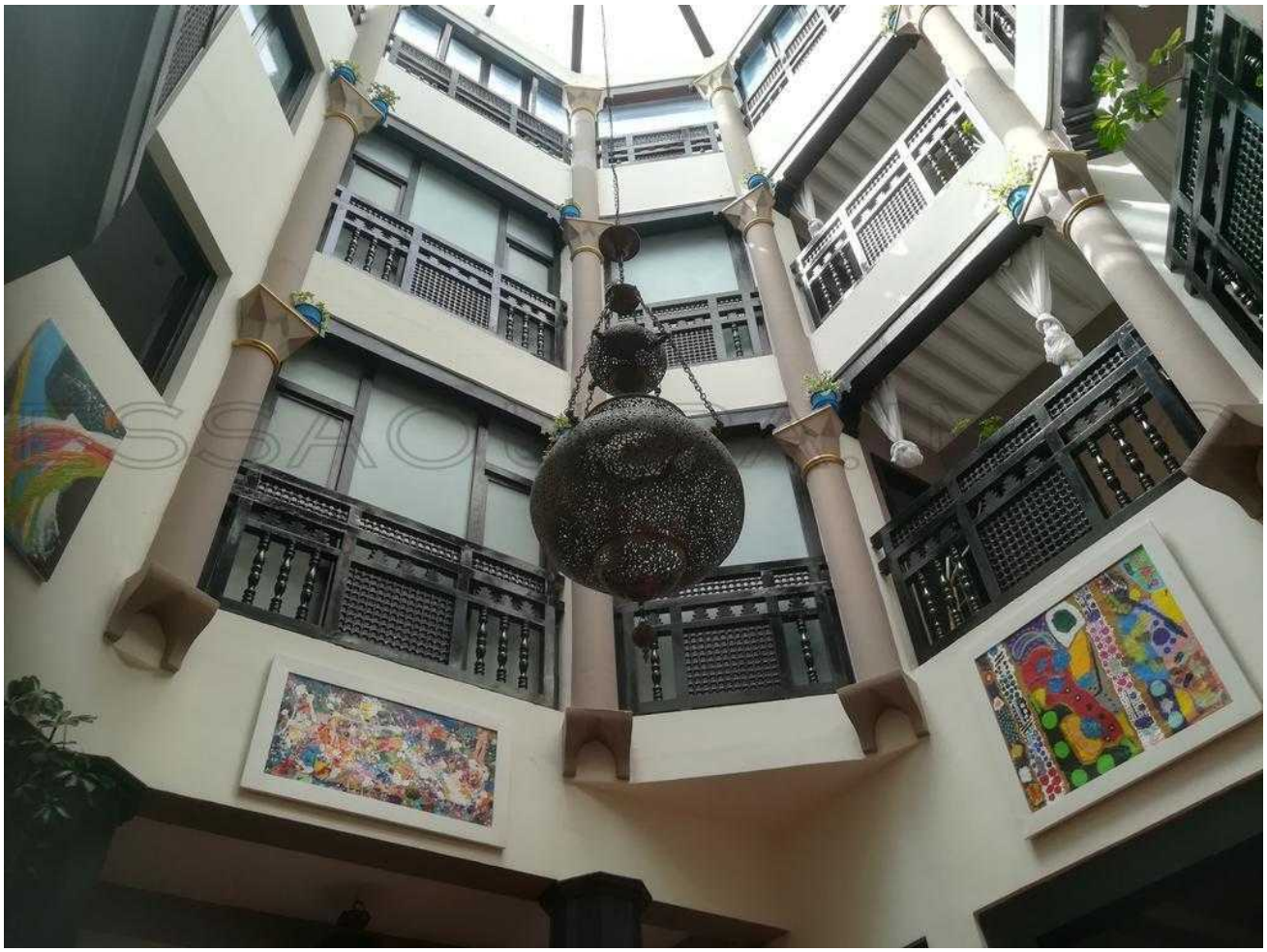

Description

Niché au cœur de la médina d’Essaouira, au bout d’une impasse qui lui assure la tranquillité du lieu, ce Riad vous séduira par son raffinement et son authenticité Il se compose de Huit chambres bien décoré et aménagée chacune avec sa salle de bain, une cuisine, et une belle terrasse avec une pergola dessert les trois étages, à l’intérieur d’un patio agrémenté. de plantes, et culmine en un

Photos

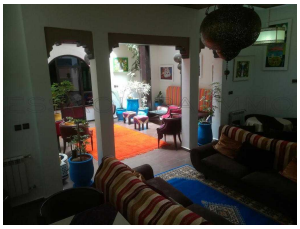

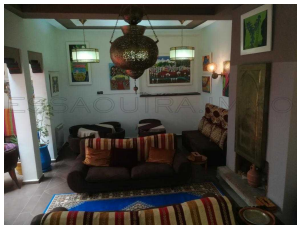

« toit-ciel » octogonal. la terrasse offre une vue panoramique sur la médina, la ville nouvelle et au loin l’océan

Informations

8 Chambres
8 Salles de bain
Superficie habitable: 400 m²
Surface du lot: 0 m²

Caractéristiques

Patio
Haut plafond
Wifi
Cuisine Equipée
Titré
Meublé
Parking
Douche
Terrasse

Appareils

Cuisinière
Machine à laver
TV
Ménage
Four
Lave vaisselle
Téléphone

Sur Internet
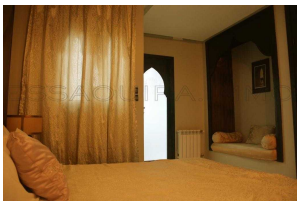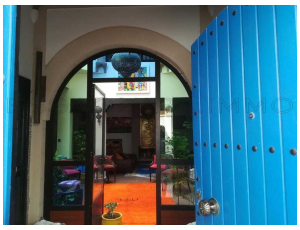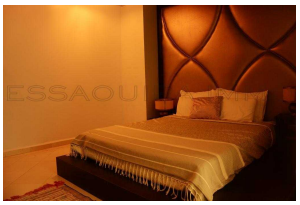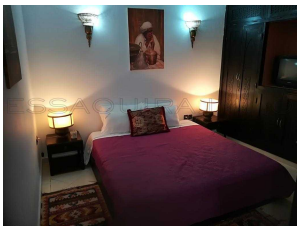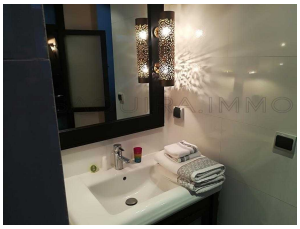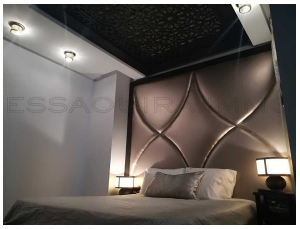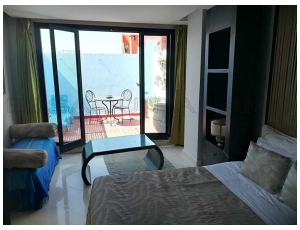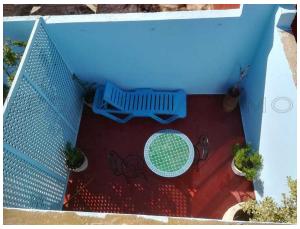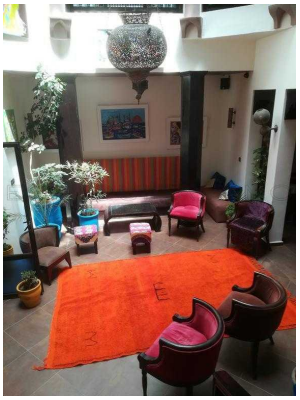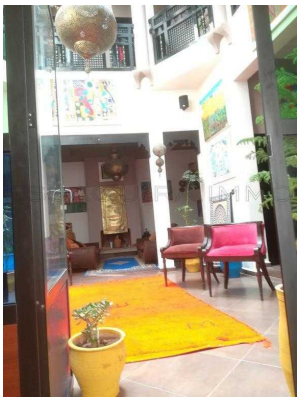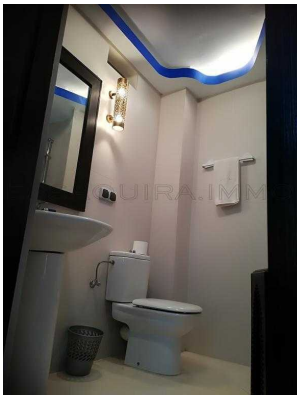
https://essaouira.immo/short.php?pid=84