Référence 1759: Jolie maison avec un beau jardin

Maison en Location Longue Durée: 330€ /Mois

Description

Magnifique Maison entièrement non meublée ,située à seulement 8 kms d'Essaouira à Ghazoua pas de piste Facile à accès , Elle Offre: une cuisine, 2 chambres, avec placard , une salle de bain, un salon donnant sur la terrasse avec une pergola et un très beau jardin arboré et fleuri.

Elle dispose également une belle terrasse sur le toit ainsi une pergola offre une belle vue sur la campagne

– Superbe jardin bien fleuri
– Environnement calme et bien situé sans

Photos

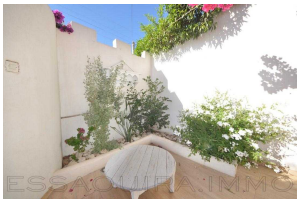

piste
– Une place pour la voiture

LOCATION A L’ANNÉE : 3500dh par mois
NON Meublée

ELLE SERA DISPONIBLE LE 1ER DU MOIS D’AOÛT

Informations

2 Chambres
1 Salles de bain

Caractéristiques

Jardin
Douche
Terrasse

Sur Internet
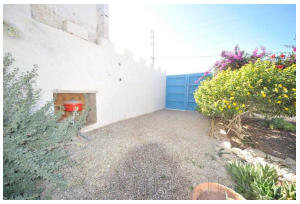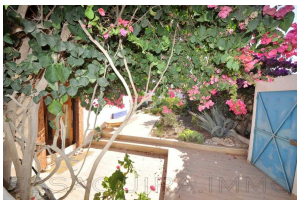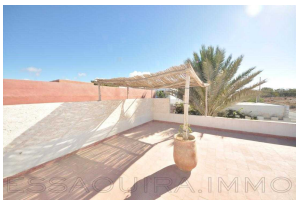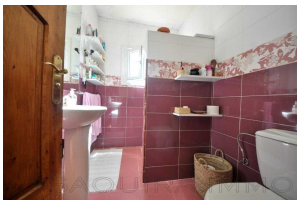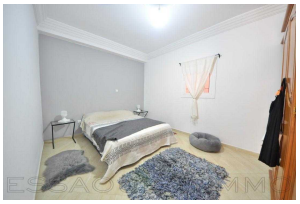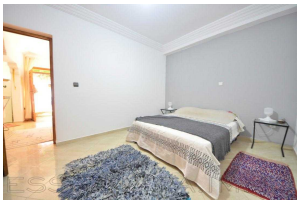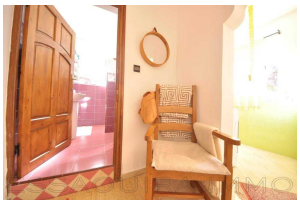
https://essaouira.immo/short.php?pid=808