Référence 1749: Villa en pierre traditionnelle

Villa en Location Longue Durée: 560€ /Mois

Description

Belle villa en pierre traditionnelle située à 14 Kms d'Essaouira sur la route double voie de Marrakech avec 600m de la piste , bâtie sur une parcelle de 1000m² elle se trouve dans une complexe entourée par d'autres villas.

Elle composé de: 2 chambres , un salon avec cheminée , une cuisine open , une salle de bain,

Jardin arboré , terrasse, une piscine débordement , un parking pour la voiture

Photos

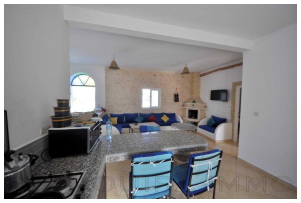

– Endroit trés calme
– L’eau potable
– Grand réservoir d’eau est-il sous terre

Location à l’année : 6000dh par mois meublée

Restons à votre disposition pour toute information complémentaire ou une visite

Informations

2 Chambres
1 Salles de bain
Superficie habitable: 100 m²
Surface du lot: 1,000 m²

Caractéristiques

Jardin
Cheminée
Cuisine Equipée
Puits
Douche
Terrasse

Sur Internet

https://essaouira.immo/short.php?pid=797

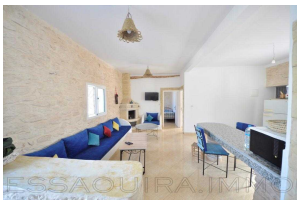
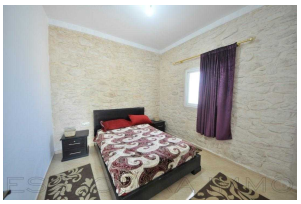

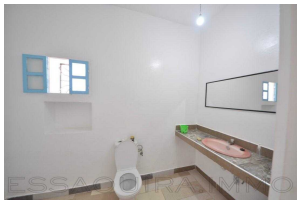

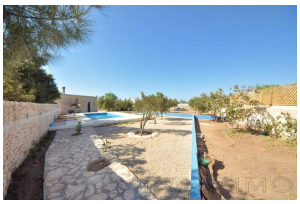

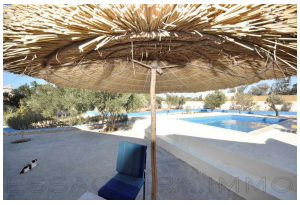

ESSAOUIRA IMMO

ESSAOUIRA IMMO