Référence 1685: Maison d’hôte vue sur mer

Maison d'hôtes en Location Longue Durée: 2 750€ /Mois

Description

(Location Gérance libre) : Agréable Riad Maison d’hôte vue sur mer , Situé dans la médina à 5 minute de Bab Marrakech et du Souk, ce Riad de 8 chambres avec leur salles de bain avec une belle terrasse offrent une vue panoramique sur mer. construit sur 4 niveaux avec 3 façades offre: entrée, patio avec fontaine au milieu, espace accueil / dîner avec cheminée, salon privé, bureau, cuisine 1er terrasse, une suite triple avec SDB, espace petit déjeuner avec une vue splendide sur mer 2eme terrasse : salon banquette, espace lingerie/séchage,

Photos

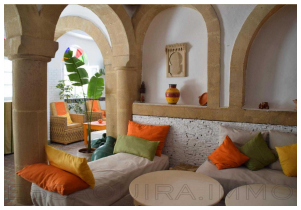

escalier, solarium, mezzanine, salon banquette
Bonne rentabilité avec peu de charges

Disponible :à partir fin Juillet

Le prix : 30 000dh par mois (meublé)

Les conditions :
– 3 mois d’avance
– 1 mois du caution
– 1 mois de loyer Frais d’agence

Pour plus d’information n’hésitez pas à nous contacter

Informations

8 Chambres
8 Salles de bain

Caractéristiques

Cheminée
Patio
Cuisine Equipée
Meublé
Parking
Douche
Terrasse

Sur Internet
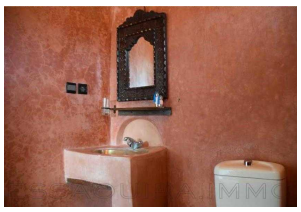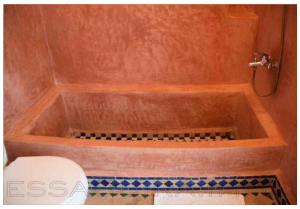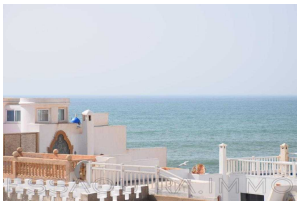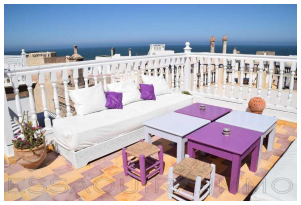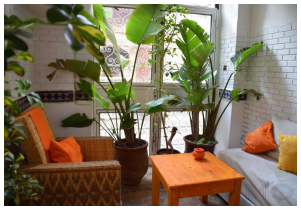
https://essaouira.immo/short.php?pid=733