Référence 1467: Exceptionnel Riad/Maison d’hôte

Maison d'hôtes en Location Longue Durée: 2 500€ Par Mois

Description

Nous vous proposons cette Gérance libre d’une Maison d’hôte , A 10 km d’Essaouira sur la route d’Agadir dans un cadre fleuri et arboré, se trouve deux belles maisons l’un à l’architecture typiquement traditionnelle dans lequel ses chambres s’ouvrent sur un patio avec fontaine. l’autre construit en pierres apparentes dans le style marocain dans lequel ses chambres s’ouvrent face à la piscine exposée plein sud

Elle construite sur un grand plot de terrain bien arboré de 5000 m², villa d’architecte avec de nombreux détails

Photos

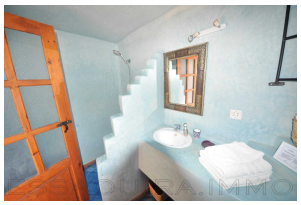

architecturaux et décorée par un professionnel, doté d’un style classique des riads,

La villa fait 600 m² avec 11 chambres avec lors salles de bain et suites (doubles et quadruples) et nombreux salons et patios

Cette demeure dispose également d’un parking a grand capacité, un bar , puits , belle piscine, un jardin arboré, une salle de massage ainsi que plusieurs prestations que notre agence vous invite à découvrir par une visite

veuillez nous contacter pour plus d’information

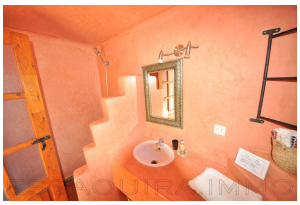

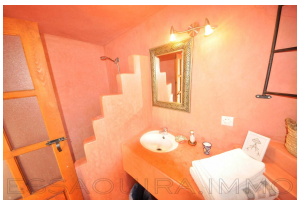

Informations

11 Chambres
11 Salles de bain
Superficie habitable: 600 m²
Surface du lot: 5,000 m²

Caractéristiques

Piscine
Jardin
Patio
Wifi
Cuisine Equipée
Meublé
Parking
Puits
Douche
Terrasse
Chauffe-eau Solaire
Garage

Appareils

Cuisinière
Micro onde
Machine à laver
TV
TV Satellite

Sur Internet
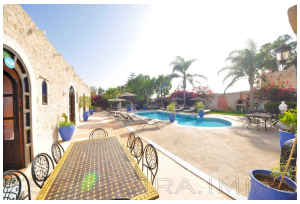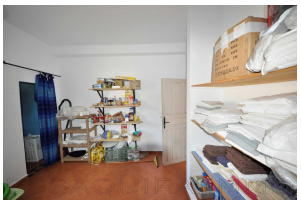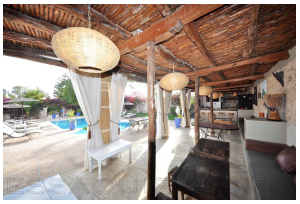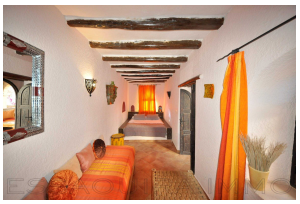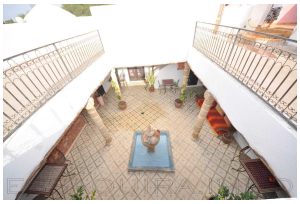
https://essaouira.immo/short.php?pid=509