Référence 2753: Spacieux duplex de 185 m² avec deux terrasses privatives

Appartement en Vente: 200 000€



Description

Situé dans le quartier résidentiel d'Erraounak à Essaouira, ce superbe duplex de 185 m² habitables séduit par ses volumes généreux, sa luminosité et son architecture alliant charme marocain et confort contemporain.

Agrémenté de deux belles terrasses privatives, dont une de 60 m², ce bien offre un cadre de vie privilégié, idéal pour une grande famille,

Composition et prestations :

* 5 chambres spacieuses, avec placards de rangement pour certaines
* 2 beaux salons lumineux, dont un avec

Photos

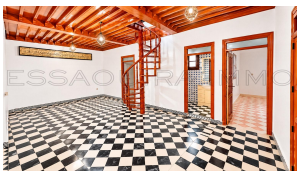







plafond traditionnel en plâtre sculpté
* 2 salles de bains
* Une grande cuisine ouverte, aménagée et équipée, avec comptoir en granit
* Un hall d’entrée
* Un élégant escalier en bois reliant les deux niveaux
* Deux terrasses privatives, dont une de 60 m², offrant de beaux espaces de détente en plein air






Les menuiseries en bois, les plafonds traditionnels et les revêtements de sol apportent à ce duplex un caractère authentique et chaleureux,

Grâce à sa configuration fonctionnelle, à ses belles surfaces et à ses espaces extérieurs ensoleillés, ce bien constitue une belle opportunité pour profiter pleinement de la douceur de vivre à Essaouira,

Informations

5 Chambres
2 Salles de bain
Superficie habitable: 185 m²
Surface du lot: 0 m²

Caractéristiques

Titré
Parking
Douche
Terrasse

Sur Internet

https://essaouira.immo/short.php?pid=1860

