Référence 2662: Appartement meublé avec rooftop privatif et vue sur l’océan

Appartement en Location Longue Durée: 5 000dhs /Mois

Description

Situé dans le quartier très recherché des Dunes à Essaouira, à seulement quelques pas de la plage, cet appartement moderne offre un cadre de vie lumineux, calme et agréable, à proximité immédiate des commerces, cafés et principales commodités.

Installé au troisième étage d’un immeuble récent, l’appartement

Photos

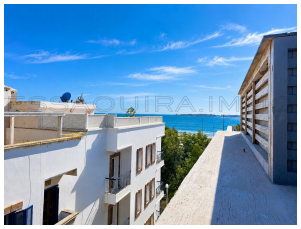

développe une superficie d’environ 40 m² et bénéficie d’un agencement fonctionnel et chaleureux,

Il se compose de :

* Une chambre confortable
* Un salon convivial et lumineux
* Une cuisine américaine entièrement équipée
* Une salle de douche moderne
* Une terrasse privative sur le toit avec vue sur l’océan

Soigneusement aménagé et proposé entièrement meublé, cet appartement est parfaitement adapté à une personne seule ou à un couple souhaitant s’installer durablement à Essaouira,

Son véritable atout est sa terrasse privative offrant une agréable vue sur la mer, Cet espace extérieur privilégié permet de profiter pleinement du climat doux d’Essaouira, de prendre ses repas en plein air, de se détendre au soleil ou d’admirer les magnifiques couchers de soleil sur l’océan,

Un bien rare, idéalement situé, combinant proximité de la plage, confort moderne et qualité de vie,

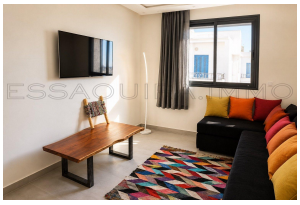

Informations

1 Chambres
1 Salles de bain
Superficie habitable: 40 m²
Surface du lot: 0 m²

Caractéristiques

Cuisine Equipée
Meublé
Parking
Douche
Terrasse

Appareils

Machine à laver
TV
Four
Réfrigérateur

Sur Internet

https://essaouira.immo/short.php?pid=1745