Référence 2650: Studio avec terrasse privatif à 2 pas de la plage

Appartement en Location Longue Durée: 6 000dhs /Mois

Description

À seulement quelques mètres de la plage et à 10 minutes à pied de la médina, ce charmant studio meublé avec terrasse privative de 7 m² vous séduira par sa situation idéale et son confort.

Emplacement : Quartier résidentiel calme, proche de toutes commodités (restaurants, écoles de surf, commerces, etc.)

Photos

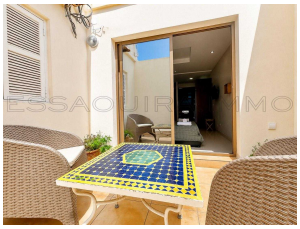

Composition du studio :
– Espace chambre ouverte avec rangements
– Cuisine équipée : four, plaque électrique, réfrigérateur, machine à laver, chauffe-eau électrique
– Coin repas avec petite table à manger
– Hall d’entrée accueillant
– Salle de bain moderne avec douche
– Sèche-linge (en plastique)
– Terrasse privative attenante de 7 m²

Vous profitez également d’une grande terrasse commune sur le toit offrant une vue mer.

Atouts :
– Situation exceptionnelle à deux pas de la mer
– Immeuble propre et bien entretenu (1er étage)
– Idéal pour une personne seule souhaitant vivre proche de la plage

Loyer mensuel : 6000Dhs
Charges (Fibre optique + eau + électricité) comprises
Location à l’année

Ce bien sera disponible à partir du mois de septembre
Contactez-nous dès maintenant pour obtenir plus d’informations ou organiser une visite,

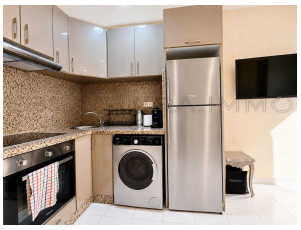

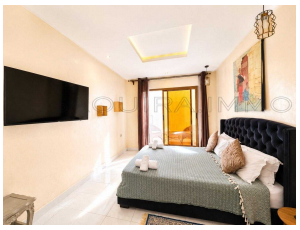
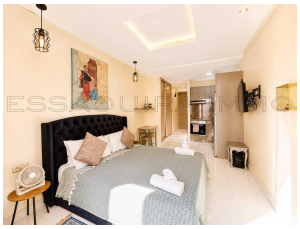
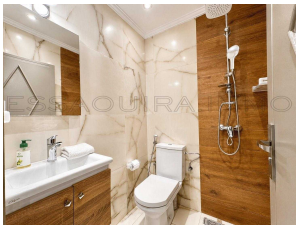

Informations

1 Chambres
1 Salles de bain
Superficie habitable: 38 m²

Caractéristiques

Cuisine Equipée
Meublé
Parking
Douche
Terrasse

Appareils

Cuisinière
Micro onde
Machine à laver
Four
TV Satellite
Réfrigérateur

Sur Internet

https://essaouira.immo/short.php?pid=1733