Référence 2447: Villa contemporaine au cœur d’un domaine paysager sécurisé

Villa en Location Longue Durée: 20 000dhs /Mois

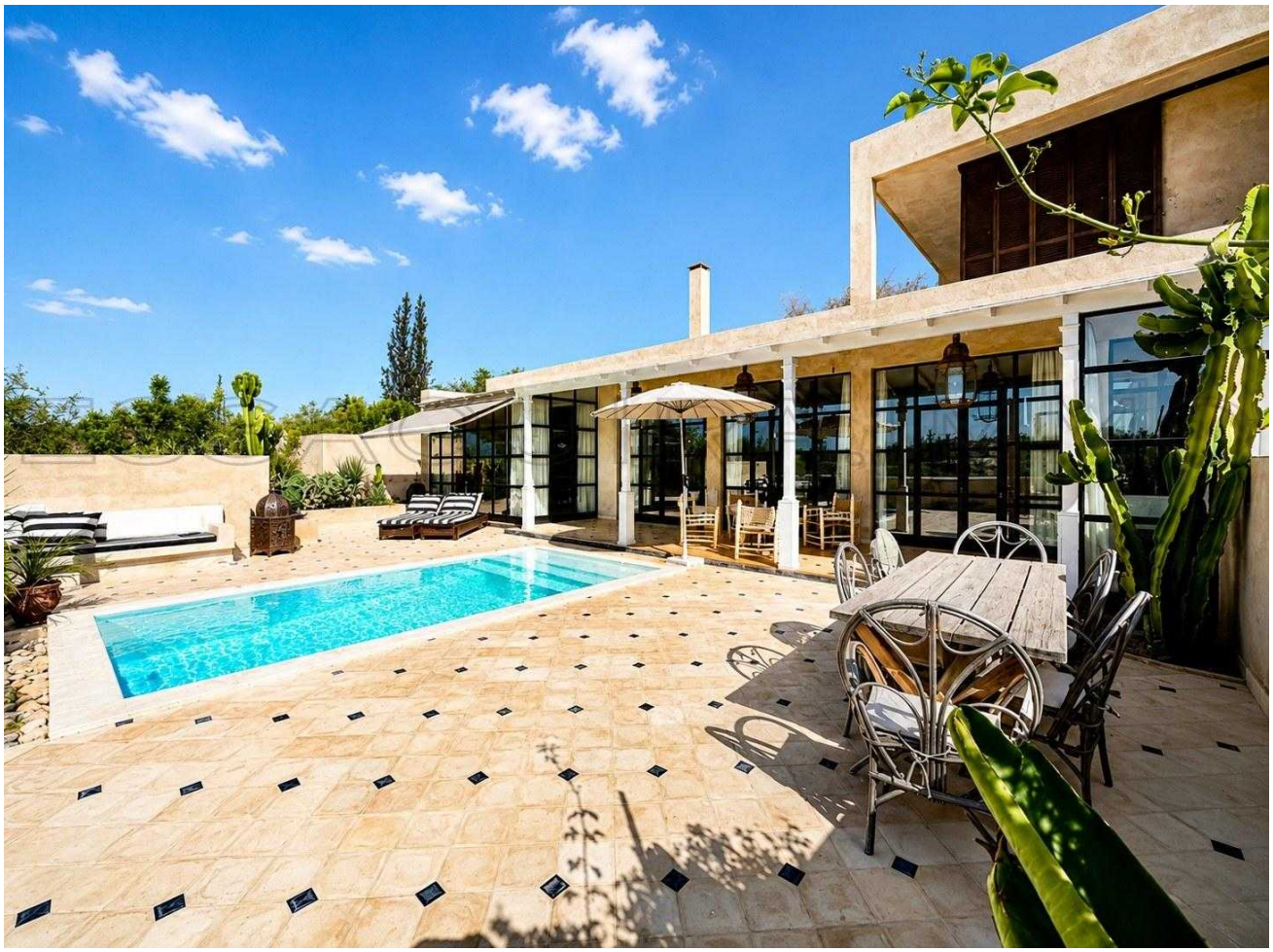

Description

Située à quelques minutes d’Essaouira, au sein d’un complexe résidentiel de prestige, niché dans un magnifique environnement naturel d’oliviers, cette superbe villa allie modernité, confort et authenticité.

Rez-de-chaussée :
– Cuisine moderne entièrement équipée, ouverte sur un séjour lumineux avec

Photos

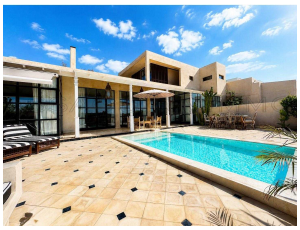

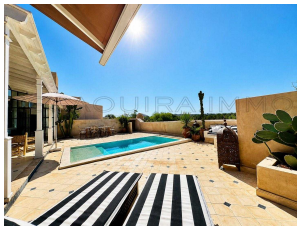

espace salle à manger
– Salon contemporain avec cheminée
– Spacieuse chambre avec salle de bain privative et espace bureau
– Toilettes invitées
– Hall d’entrée accueillant
– Débarras avec espace buanderie (machine à laver) et arrière-cuisine fonctionnelle

Toutes les pièces du rez-de-chaussée offrent une vue directe sur la piscine et le jardin soigneusement entretenu

Étage :
– Espace dressing aménagé
– Grande suite parentale avec salle de bain moderne et terrasse privative offrant une vue panoramique sur les collines d’oliviers, sans vis-à-vis

Extérieurs :
– Garage fermé (22 m²) pour deux voitures
– Piscine privative (6×3 m) entourée d’un jardin arboré et fleuri, transats et espace salle à manger extérieure
– Terrasse couverte face à la piscine et au jardin
– Belles baies vitrées assurant une luminosité naturelle exceptionnelle

Équipements et prestations :
– Villa climatisée et chauffée (système au sol)
– Parquet au sol dans les pièces principales
– Entretien du jardin et de la piscine inclus (à la charge du pr□□‰ □□□□□□□□□ □c
– Portail électrique automatique
– Domaine de 20 hectares paysagés

Location à l’année : 20.000 DHS / mois
Villa entièrement meublée et décorée

Une propriété d’exception alliant élégance, tranquillité et art de vivre, idéale pour ceux qui recherchent un cadre harmonieux au milieu de la nature,

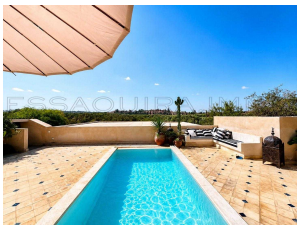
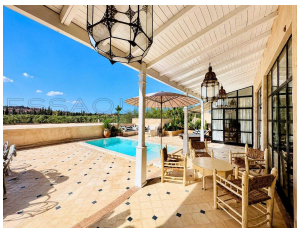
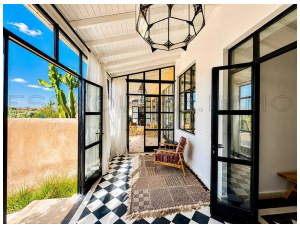
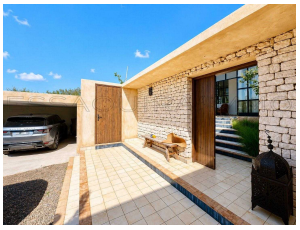
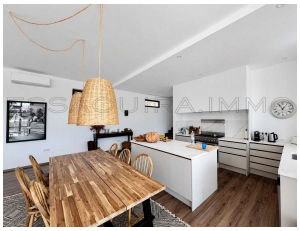

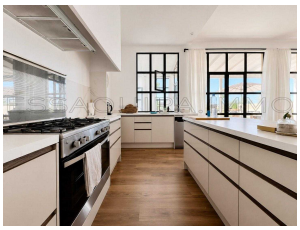

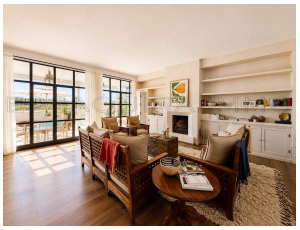
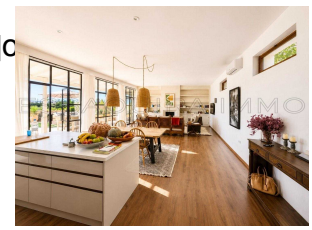
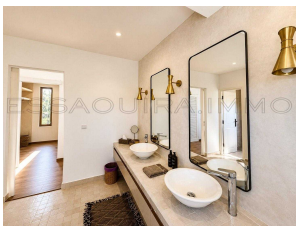

à quelques minutes d’Essaouira

Ce bien sera disponible à partir du mois de septembre

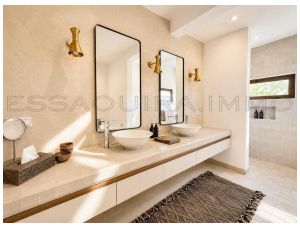
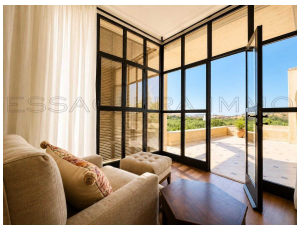
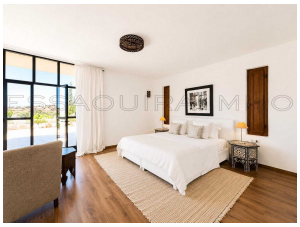
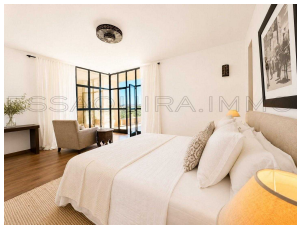
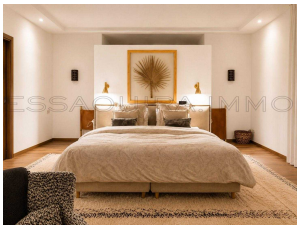
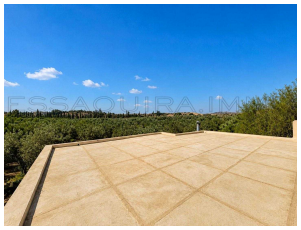
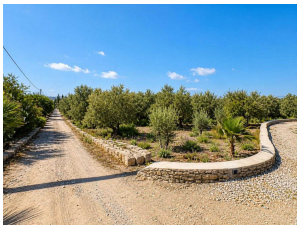

Informations

2 Chambres
2 Salles de bain
Superficie habitable: 270 m²
Surface du lot: 0 m²

Caractéristiques

Piscine
Jardin
Cheminée
Cuisine Equipée
Gardien
Meublé
Parking
Puits
Douche
Terrasse
Garage
Chauffage
Climatisation

Appareils

Cuisinière
Machine à laver
TV
Four
Réfrigérateur

Sur Internet

https://essaouira.immo/short.php?pid=1516