Référence 2439: Lumineux appartement meublé-Ghazoua

Appartement en Location Longue Durée: 4 500dhs /Mois

Description

Situé au 2e étage d'un complexe résidentiel calme et verdoyant à Ghazoua, cet appartement bénéficie d'un environnement recherché, à seulement 8 km d'Essaouira et à proximité immédiate d'Aswak Salam, des commerces, cafés et restaurants.

Avec ses deux façades ensoleillées, il offre un cadre de vie agréable et

Photos

fonctionnel:

– 2 chambres avec placards
– Salon lumineux équipé d’une Smart TV et salle à manger attenante
– Cuisine moderne entièrement équipée, ouvrant sur un balcon privatif (chauffe-eau électrique 60 L, machine à laver)
– Salle de bain indépendante
– Toilettes séparées

Atouts :
– Appartement meublé avec goût
– Jamais habité – état neuf
– Complexe calme avec jardin paysager
– Exposition ensoleillée et double façade

Loyer : 4 500 DHS / mois – meublé

Disponible immédiatement

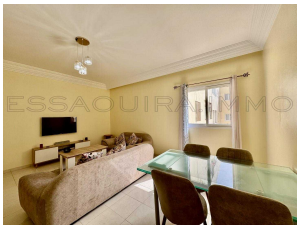
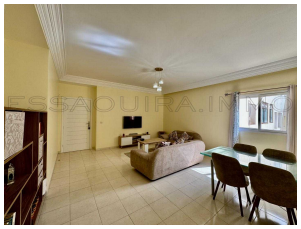

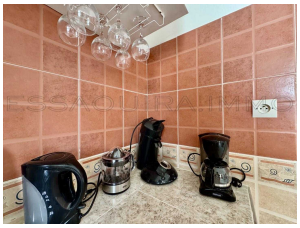
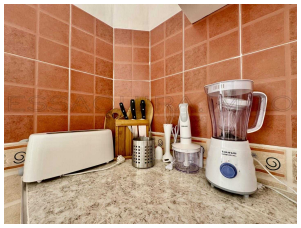
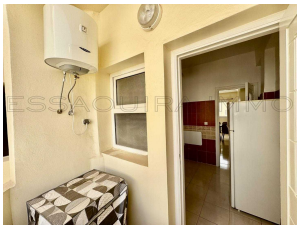
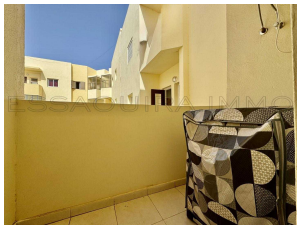

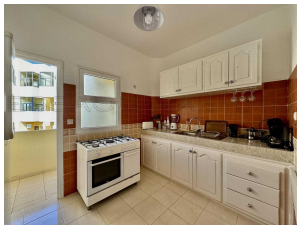

Informations

2 Chambres
1 Salles de bain
Superficie habitable: 74 m²
Surface du lot: 0 m²

Caractéristiques

Jardin
Balcony
Cuisine Equipée
Meublé
Parking
Douche

Appareils

Cuisinière
Machine à laver
TV
Réfrigérateur

Sur Internet
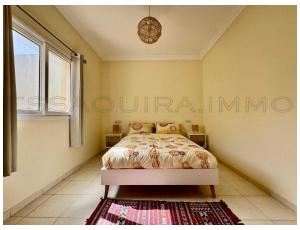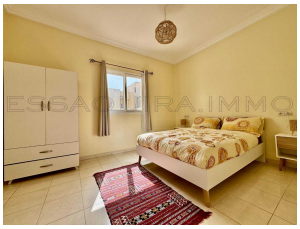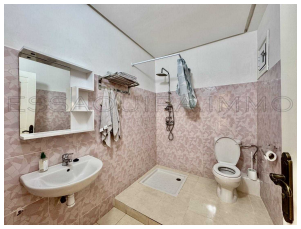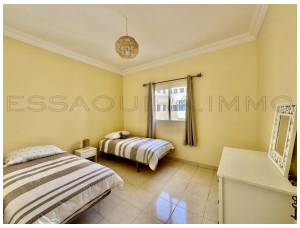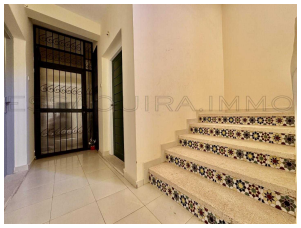
https://essaouira.immo/short.php?pid=1508