Référence 2380: Villa neuve de plain-pied – Ghazoua

Villa en Vente: 420 000€

Description

Située à seulement 8 km d'Essaouira, dans le secteur recherché de Ghazoua, cette magnifique villa de plain-pied bénéficie d'un emplacement en zone urbaine accessible aux étrangers, Construite récemment avec des matériaux traditionnels de qualité, elle allie charme authentique et confort moderne.

Photos

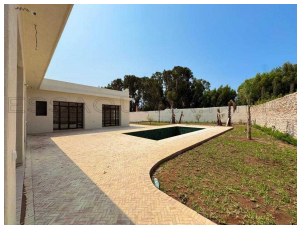

La propriété offre une surface habitable harmonieuse comprenant :

– 3 chambres spacieuses, chacune avec sa salle de bain privative et dressing intégré,
– Un vaste salon lumineux,
– Une cuisine ouverte idéale pour les moments de convivialité,
– Toilettes invités séparées

À l’extérieur, vous profiterez d’un agréable jardin arboré, d’une piscine à débordement de 10 x 4 m, alimentée par l’eau du puits, ainsi que d’un espace atelier, parfait pour vos projets créatifs ou professionnels

Cette villa est une opportunité rare pour ceux qui recherchent la tranquillité à proximité d’Essaouira, dans un environnement paisible et verdoyant

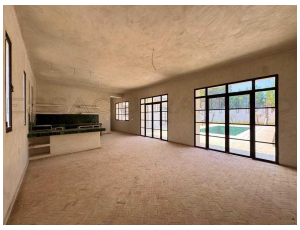

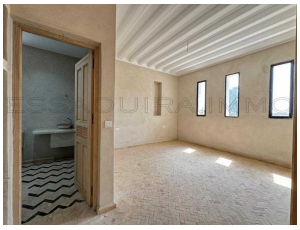
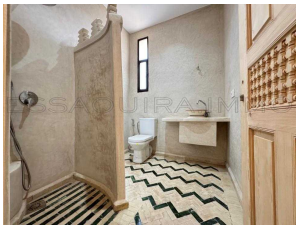
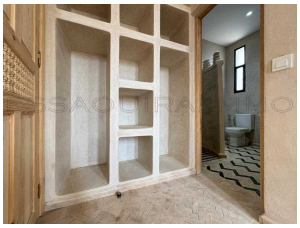

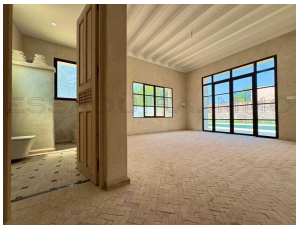

Informations

3 Chambres
3 Salles de bain
Superficie habitable: 200 m²
Surface du lot: 1,200 m²

Caractéristiques

Piscine
Jardin
Parking
Puits
Douche
Terrasse

Sur Internet
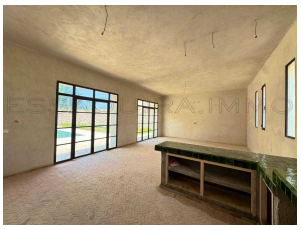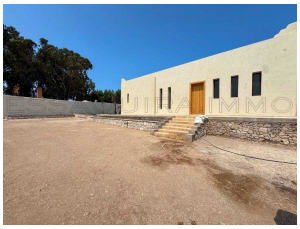
https://essaouira.immo/short.php?pid=1446