Référence 2321: Villa style beldi à Ghazoua

Villa en Location Longue Durée: 1 200€ /Mois

Description

Idéalement située à Ghazoua , 8 km d’Essaouira à 100m de la piste praticable, cette charmante villa à l’architecture traditionnelle, conçue en R+1.:

Au rez-de-chaussée se trouvent :
Une cuisine ouverte sur un séjour, ainsi un salon, 3 chambres, une grande salle de bain avec baignoire le tout donnent sur une grande terrasse couverte en béton,

Photos

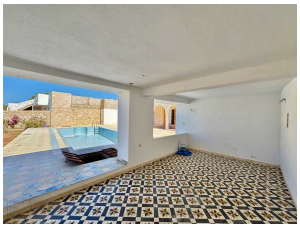

A l’étage vous avez : un appartement dispose d’une cuisine avec un salon, un séjour, une chambre plus une salle de bain avec baignoire le tout donnent sur une grande terrasse privative attenante

A l’extérieur : une piscine de 10x4m, pool house, l’eau du puits, Jardin arboré et fleuri

LOCATION A L’ ANNEE : 12.000dh/Mois , NON Meublée

Informations

4 Chambres
2 Salles de bain
Superficie habitable: 120 m²
Surface du lot: 1,000 m²

Caractéristiques

Piscine
Jardin
Parking
Puits
Douche
Terrasse

Sur Internet
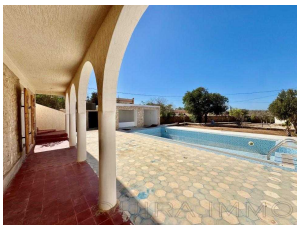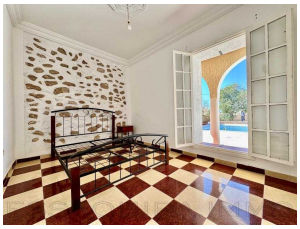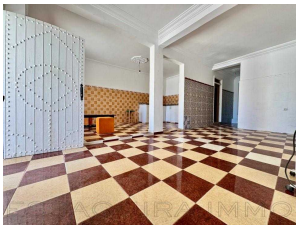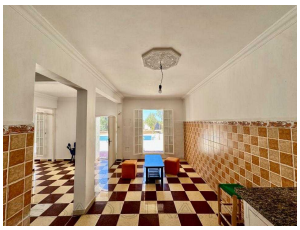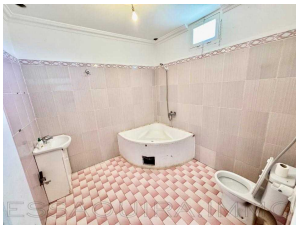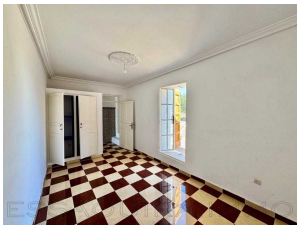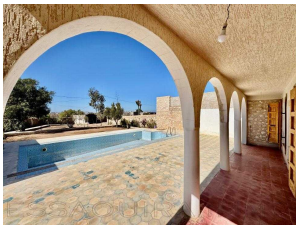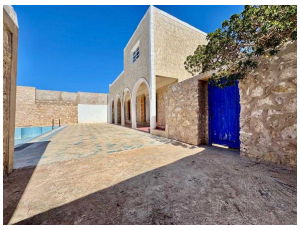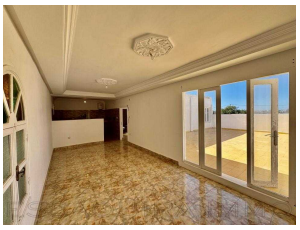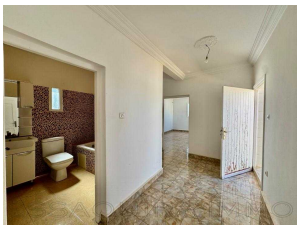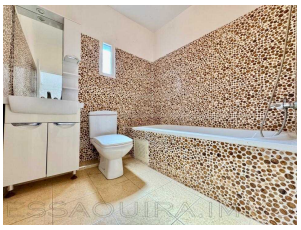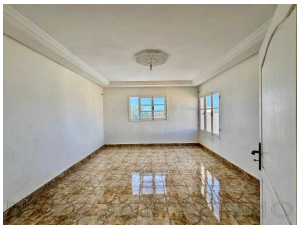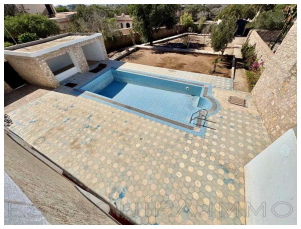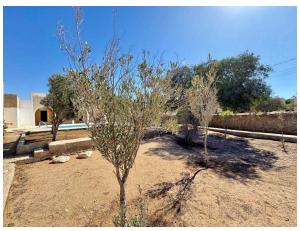
https://essaouira.immo/short.php?pid=1387