Référence 2308: Villa de charme en plain-pied

Villa en Location Longue Durée: 1 250€ /Mois

Description

Située à quelques kms d’Essaouira, Cette villa de charme, nichée dans un secteur paisible , Construite avec des matériaux naturels, elle allie harmonieusement tradition et modernité.

Elle dispose : 3 Chambres dont une avec sa propre salle de bain ,1 salle de bain supplémentaire
Espaces de vie : Cuisine ouverte sur un salon/salle à manger spacieux et WC

Photos

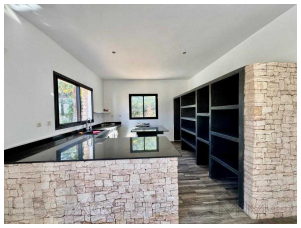

d’invité
Climatisation dans chaque pièce de la maison principale

Les grandes baies vitrées, laissent pénétrer la lumière naturelle et offrent une vue imprenable sur le jardin luxuriant qui entoure la maison

À l’extérieur :
Salon du jardin pour vos moments de détente
Bassin avec poissons apportant une touche de sérénité
Belle terrasse à l’Abri pour profiter de l’extérieur

– Puits et réservoir d’eau
– Une vaste Piscine de 12×4.5m (transats & salle à manger ,,,,)
– Parking pour 3 places
– Portail à gâche électrique
– Espace Atelier

LOCATION A L’ANNÉE : 13.000 Dh / Mois

Cette villa de charme est louée non meublée (idéale aussi pour la sous location exploitation Airbnb au prix de 15.000dh/mois)

Informations

3 Chambres
2 Salles de bain
Superficie habitable: 150 m²
Surface du lot: 1,050 m²

Caractéristiques

Piscine

Parking
Puits
Douche
Terrasse
Climatisation

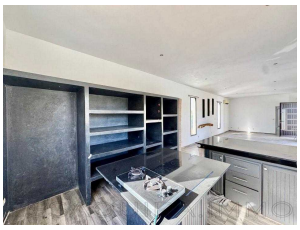
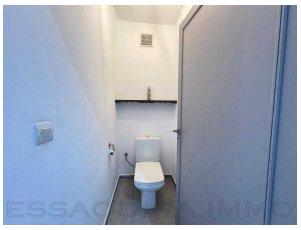
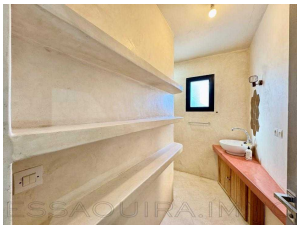
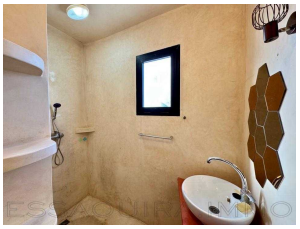
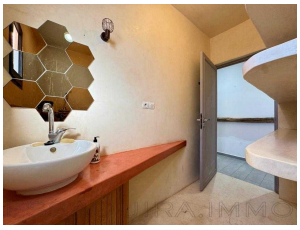

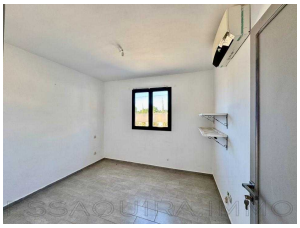

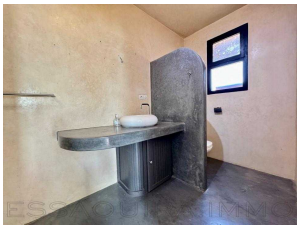
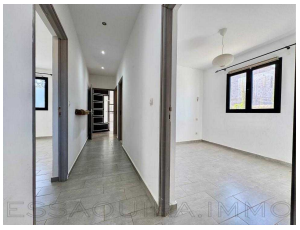
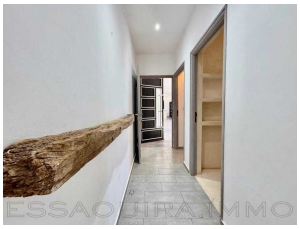
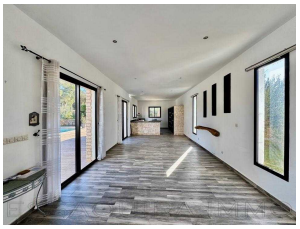

Jardin

Sur Internet
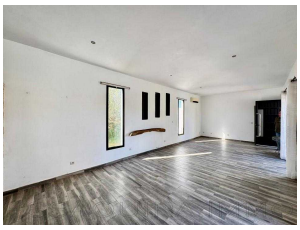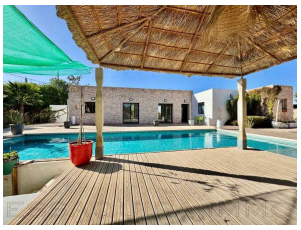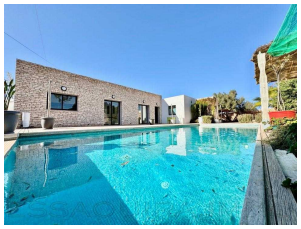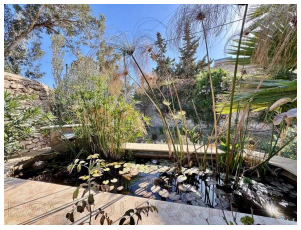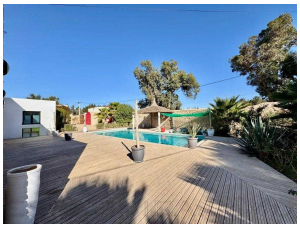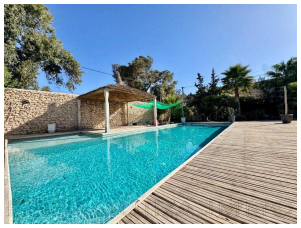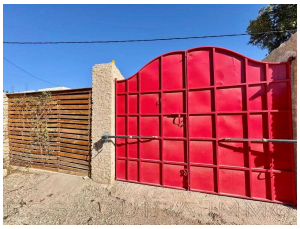
https://essaouira.immo/short.php?pid=1370