Référence 2210: Lumineux appartement en terrasse privée

Appartement en Location Longue Durée: 260€ /Mois

Description

Magnifique appartement sur la terrasse d’une superficie de 60m² ,Situé au quartier populaire à seulement 15 mn à pied de la plage et médina, dans un immeuble neuf et propre récent sur 3 niveaux, cet appartement est situé au dernier étage.

Exposition nord sud est ouest , deux façades, Disposée d’une cuisine ouverte, une salle de bain et 2 chambres , un

Photos

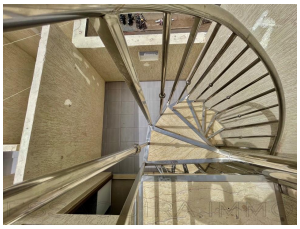

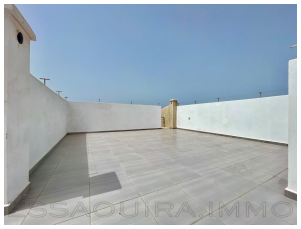

salon donnant sur la terrasse

Accès à une terrasse attenante d’environ 9m²
Un escalier en INOX accède au solarium d’une surface de 50 m²

– Etat neuf et équipée avec la machine à laver , frigidaire, un four Electrique, ballon de chaud Electrique, la plaque cuisson et bobtail du Gaz
– Interphone
– Couleurs dominantes très claires des sols et murs
– Huisseries en aluminium et rideaux électriques

L’eau et électricité à la charge de locataire

LOCATION A L ‘ANNÉE : 3000DH PAR MOIS – NON MEUBLÉ

Informations

2 Chambres
1 Salles de bain
Surface du lot: 60 m²

Caractéristiques

Parking
Douche
Terrasse

Sur Internet
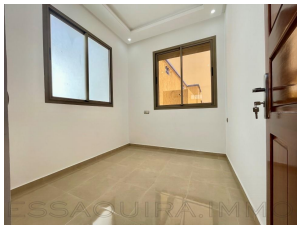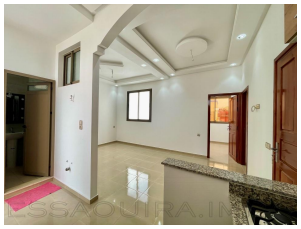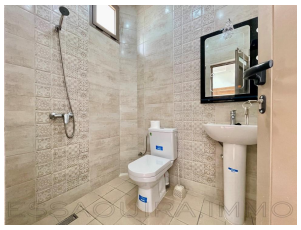
https://essaouira.immo/short.php?pid=1271