Référence 2195: Petite villa en pierre

Villa en Location Longue Durée: 760€ /Mois

Description

Nous vous proposons cette petite villa de campagne dans un environnement trés calme:
Située A 9km d'Essaouira en pleine nature en direction de la route de Safi, bâtie sur un terrain de 500 m² Elle se compose.

– 2 chambres avec leurs salles de bains en tadelakt privatives
– 1 Grand Salon avec cheminée
– 1 Séjour

Photos

– 1 Cuisine bien aménager

A l’extérieur:
– Une piscine de 7x4m
– Atelier
– Jardin
– Terrasse
– Parking

LOCATION A L’ ANNÉE : 8000dh/MOIS-NON MEUBLÉE

Informations

2 Chambres
2 Salles de bain
Superficie habitable: 120 m²
Surface du lot: 500 m²

Caractéristiques

Piscine
Jardin
Cheminée
Parking
Douche
Terrasse

Sur Internet

https://essaouira.immo/short.php?pid=1255

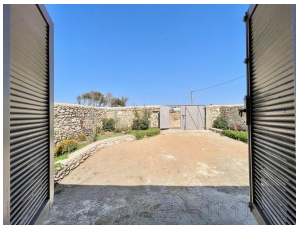

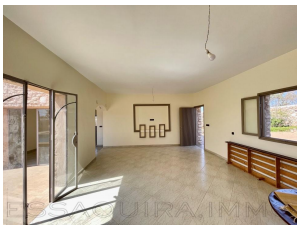

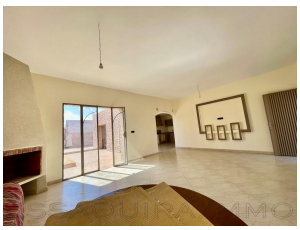

ESSAOUIRA.IMMO

ESSAOUIRA.IMMO

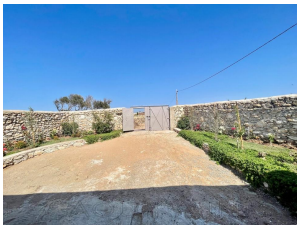

ESSAOUIRA.IMMO