Référence 2182: Propriété lumineuse à Ghazoua

Maison en Location Longue Durée: 450€ Par Mois

Description

Cette propriété lumineuse est située dans un village à seulement 8 km d'Essaouira, dans un secteur très recherché de Ghazoua.

Un des attraits de ce bien est son superbe jardin de 500m²arboré et fleuri :

La maison de plain-pied comprend : deux salons , 2 chambres , une cuisine , une salle de bain,

Photos

À noter le toit-terrasse qui offre une jolie vue sur le jardin et la campagne environnante

– Ce bien est loué non-meublé
– L’eau du puits
– Possible l’eau potable aussi

LOCATION A L’ANNÉE : 5000dh PAR MOIS

Informations

2 Chambres
1 Salles de bain
Superficie habitable: 0 m²
Surface du lot: 500 m²

Caractéristiques

Jardin
Parking
Puits
Douche
Terrasse

Sur Internet

https://essaouira.immo/short.php?pid=1242

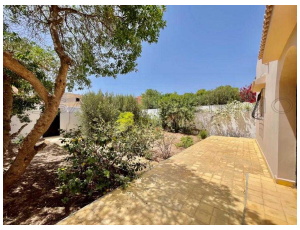

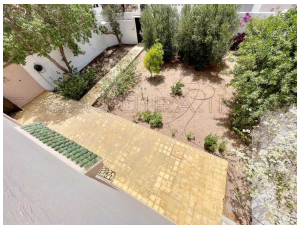
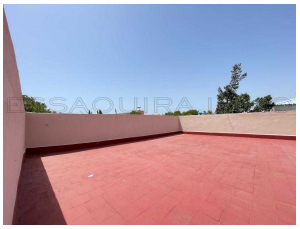
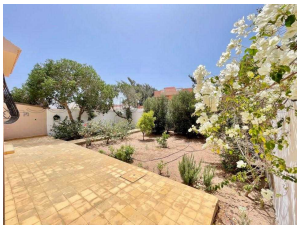

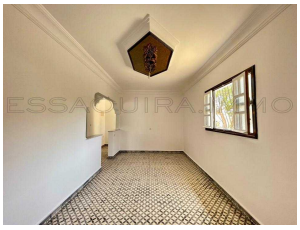

ESSAOUIRA.IMMO