# Référence 2179: Beldi Maison avec piscine

**Maison en Location Longue Durée: 450€ /Mois**

## Description

Situé sur la route de Sidi kaouki et pas loin de l'aéroport d'Essaouira Mogador Elle se trouve cette Beldi maison dans un village trés calme construite sur un terrain de 700m².

Elle est composée:
– 2 chambres
– Un salon
– Un séjour
– Ciuisine équipée
– Une salle de bain et WC séparée

## Photos

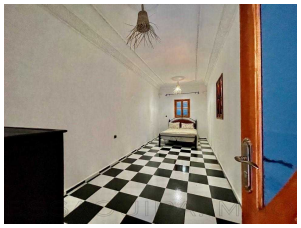

– Piscine de 8×4
– L’eau et électricité disponible
– Parking
– Grande terrasse sur le toit

LOCATION A L’ ANNELÉE, 5000dh par mois Meublée

Pour plus d’information, veuillez nous contacter

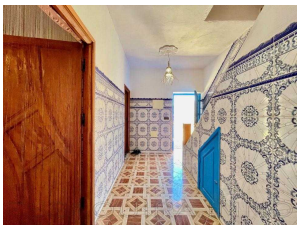

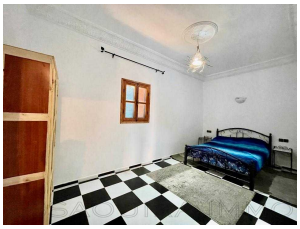
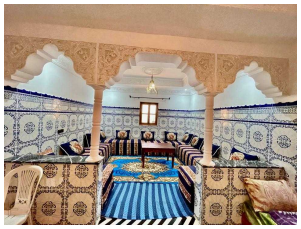

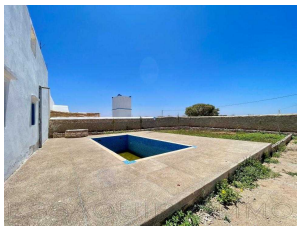

## Informations

2 Chambres
1 Salles de bain
Superficie habitable: 120 m²
Surface du lot: 700 m²

## Caractéristiques

Piscine
Jardin
Cuisine Equipée
Meublé
Parking
Douche
Terrasse

## Sur Internet

https://essaouira.immo/short.php?pid=1238