Référence 2141: Magnifique villa contemporaine

Villa en Vente: 285 000€

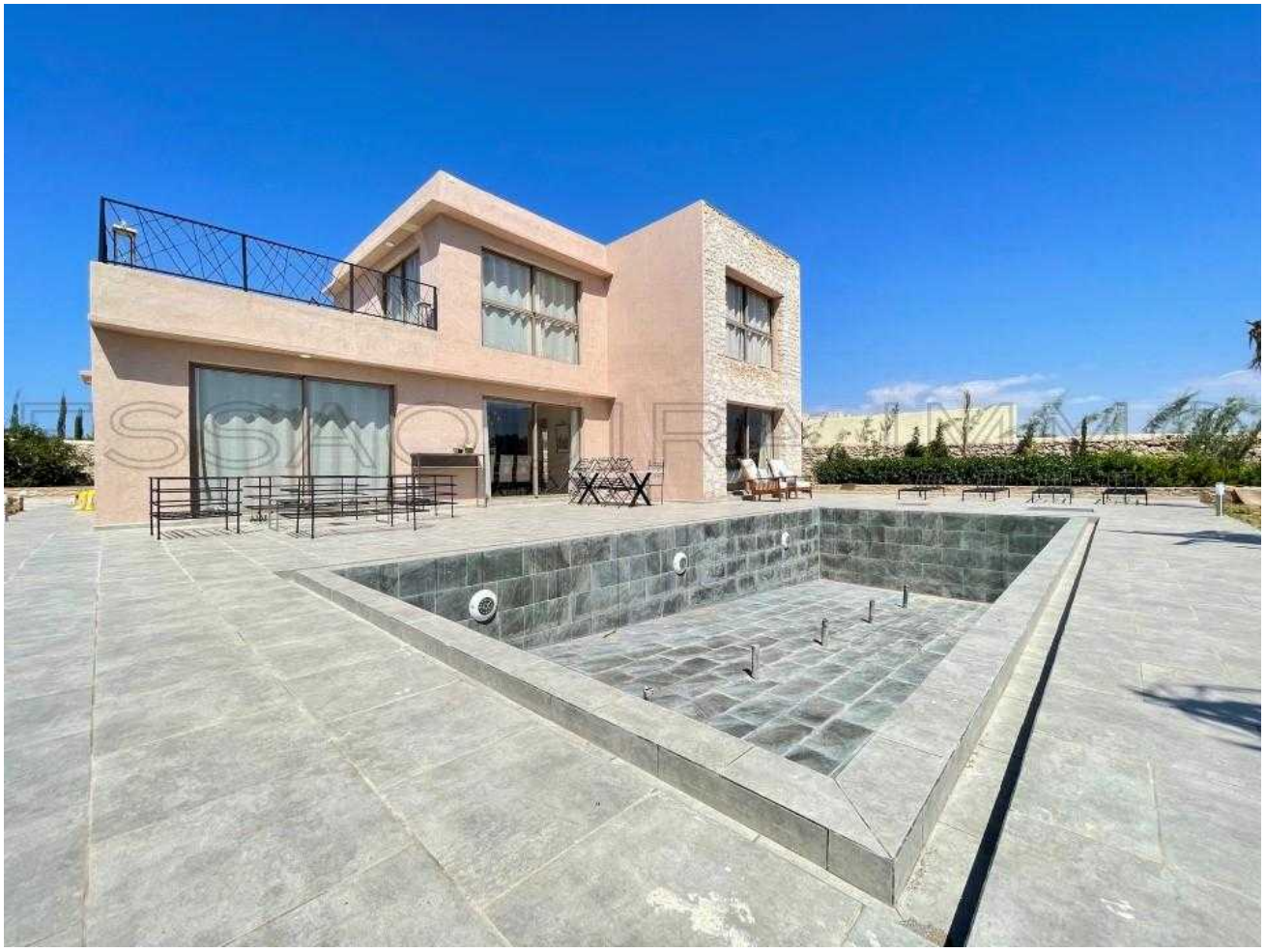

Description

Magnifique villa contemporaine tout confort, située à seulement quelques kilomètres d'Essaouira, pas loin de l'aéroport et plage sidi kaouki

Ce bien de prestige offre un emplacement de choix, dans un secteur très recherché,
Matériaux de prestige, boiseries en chêne, marbre, Lumineuse grâce à ces baies vitrées en aluminium.

Photos

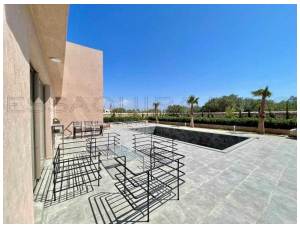

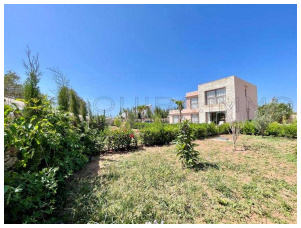

accessible par une piste praticable de 200m², cette agréable maison de 240 m² construite sur un terrain arboré et clos de mus de 1200m²
Au rez-de-chaussée, l’entrée distribue l’espace vie, composée d’une cuisine moderne et ouverte, d’une salle à manger ,d’un salon moderne avec Tv, d’un débarras,toilette d’invité, ainsi qu’une chambre avec placard et salle de bain privative, L’ensemble de ces pièces profite d’une vue sur 2 angles sur le jardin et la piscine à travers les larges baies vitrées

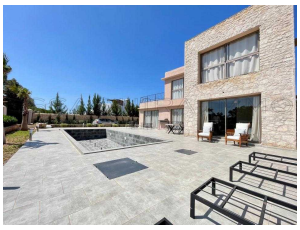

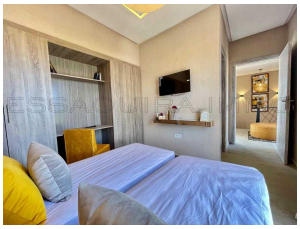
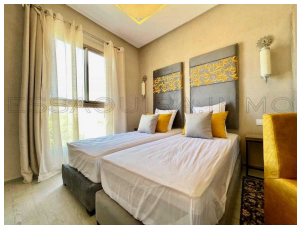

A l’étage abrite 2 belles chambres avec leur salles de bains douche dont une avec un grand dressing, 1 salon plein sud donnant sur une terrasse qui offre une très belle vue dégagée sur la campagne et les arganiers

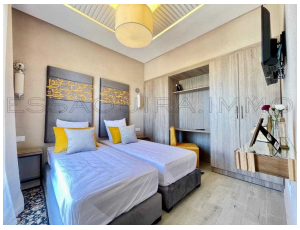
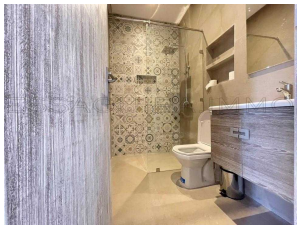

Côté extérieur, un jardin bien en place avec gazon et arbres, Piscine 11×5 , un puits, transats et salle à manger complète cette offre

– L’eau potable
– Chauffe-eau solaire de 200L

Vendue meublée et décorée

Pas de VNA (seuls les clients de nationalité marocaine peuvent acquérir)

Veuillez nous contacter pour plus d’information

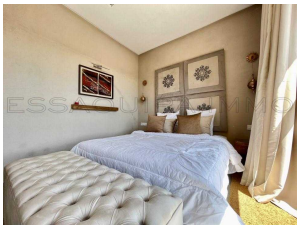

Informations

3 Chambres
3 Salles de bain

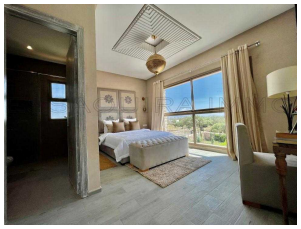

Superficie habitable: 240 m
Surface du lot: 1,200 m²

Caractéristiques

Piscine
Jardin

Cuisine Equipée
Titré
Meublé
Parking
Puits
Douche
Terrasse
Chauffe-eau Solaire

Sur Internet
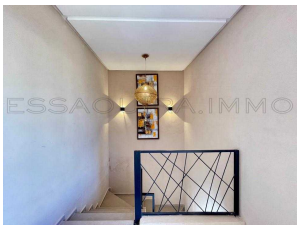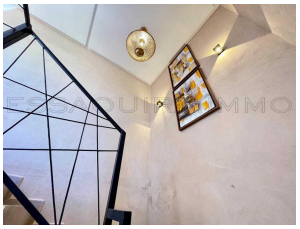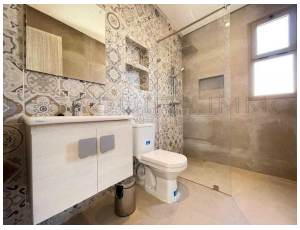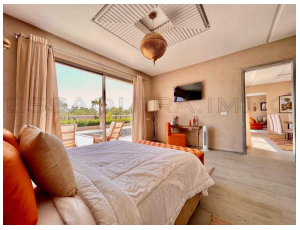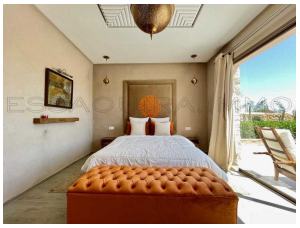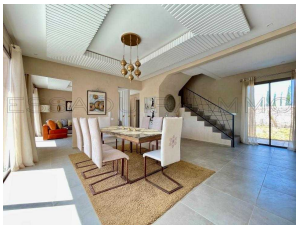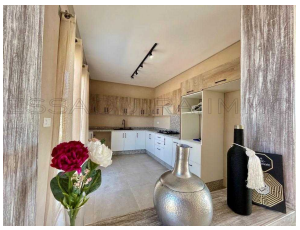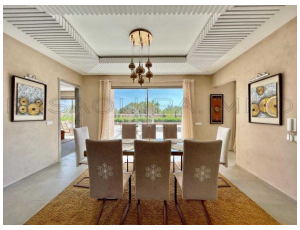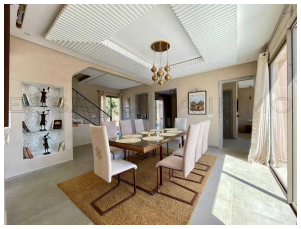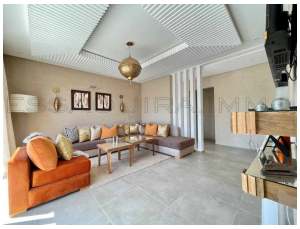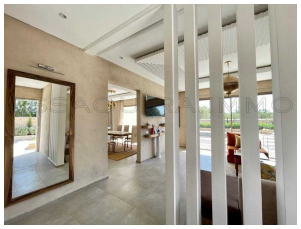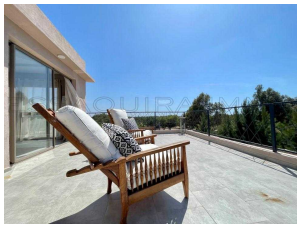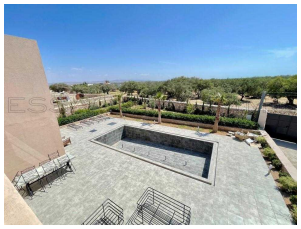
https://essaouira.immo/short.php?pid=1200