Référence 2042: Plateau de bureau à Essaouira

Local Commercial en Location Longue Durée: 1 460€ Par Mois



Description

Situé en centre-ville, dans une résidence récente avec ascenseur, surveillance 24/7, un très lumineux plateau bureau Haut Standing totalement neuve, convient pour organisme à usage professionnelle, d'une superficie de 84 m², au 3 éme étage avec deux façades.

Ce plateau composé d'un spacieux open-espace très lumineux, d'une belle salle de bain qui compléter le bien

Photos

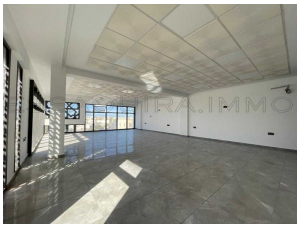



Une très bonne visibilité grâce à sa localisation dans une zone commercial

– En excellent état
– Installation d’eau et électricité disponible

Location à l’année / Contact du bail commercial

Le Prix : 15 000dh / Mois

N’hésitez pas à nous contacter pour plus d’information







Informations

Superficie habitable: 0 m²
Surface du lot: 84 m²

Sur Internet

https://essaouira.immo/short.php?pid=1097