Référence 1968: Historique Riad à rénover

Riad en Vente: 550 000€

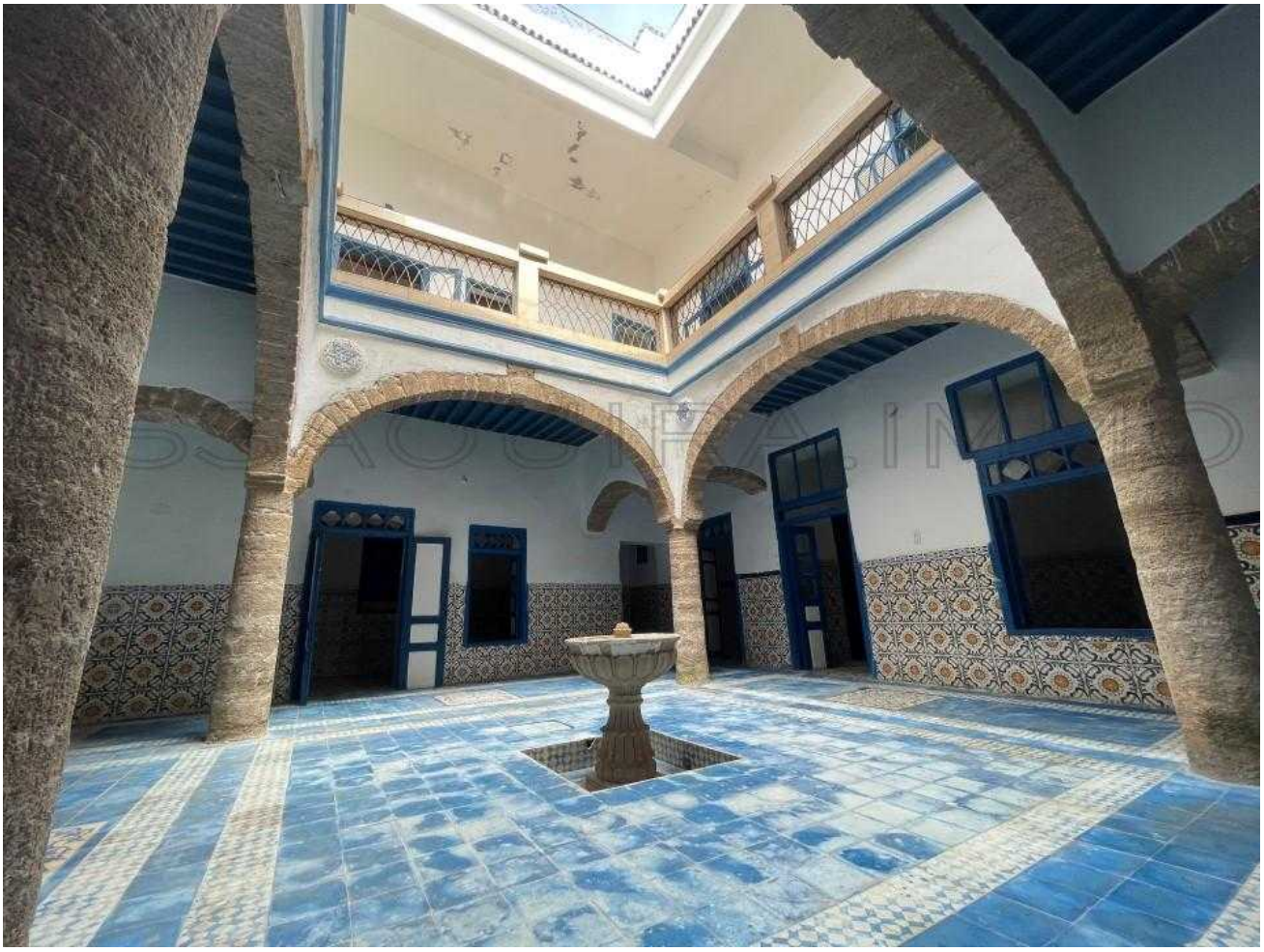

Description

Au cœur de la médina bien placé ce Riad de 216 m2 au sol à rénover avec un grand patio ensoleillé au rez-de-chaussée vous trouvez :
4 chambres, 1 cuisine,1 salle de bain.
1er étage: avec 4 chambres, 1 cuisine, 1 salle de bain

Sur la terrasse il y a un appartement avec 2 chambres communicante,1 cuisine donnant au terrasse

Photos

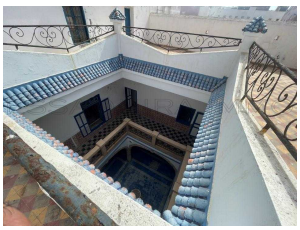

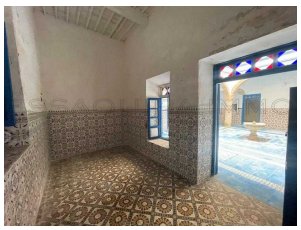

Possibilité d’ajouter un 2ème étage

– Titré
– Le prix de vente : 550 000€

N’hésitez pas à nous contacter pour plus d’information

Informations

10 Chambres
4 Salles de bain
Superficie habitable: 450 m²
Surface du lot: 216 m²

Sur Internet

https://essaouira.immo/short.php?pid=1021



