Référence 1905: Villa contemporaine meublée

Villa en Vente: 179 000€

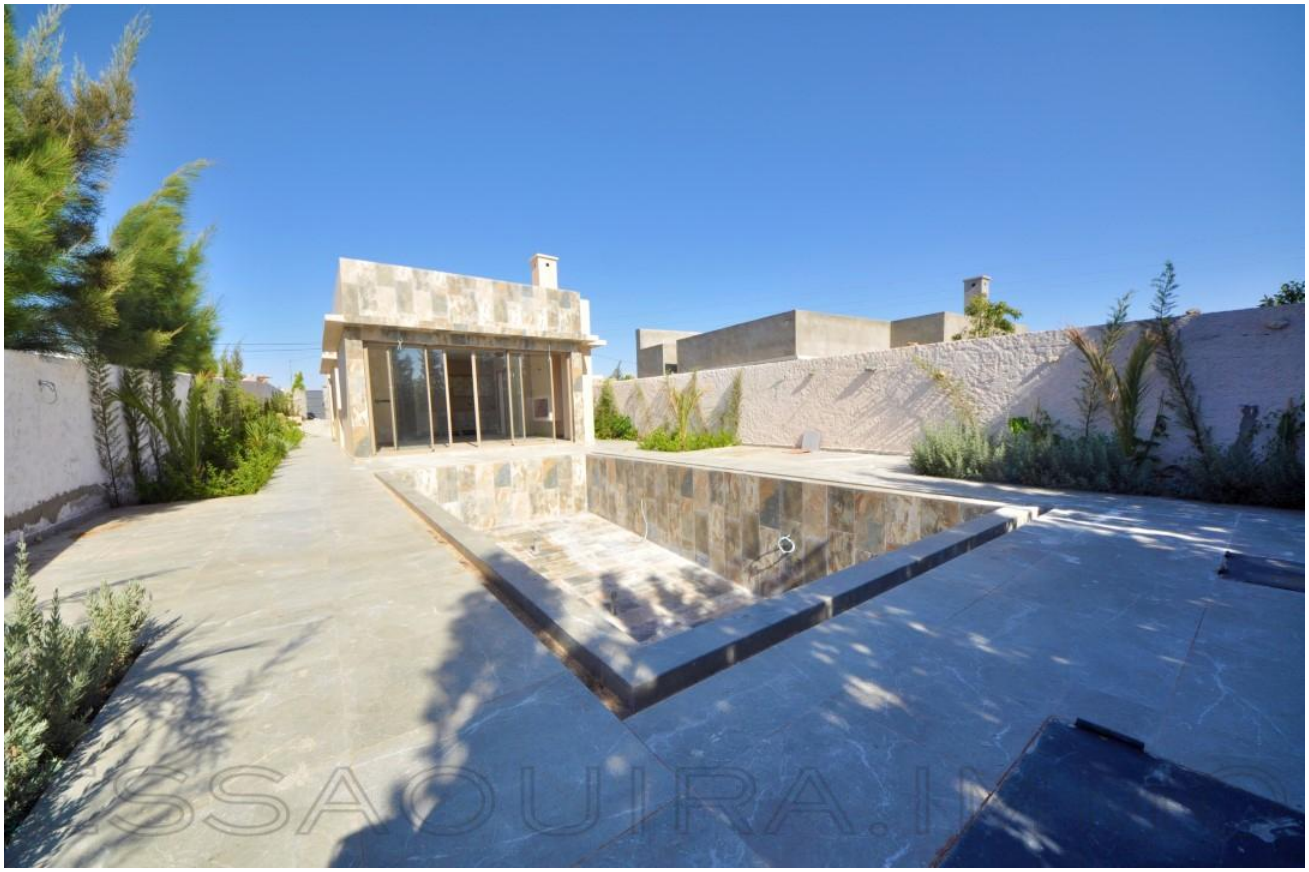

Description

Petite Villa contemporaine meublée et décorée de 97m² tout confort située à 7 km d'Essaouira (En Zone urbaine) dans un cadre paisible ,

Cette jolie villa de plain pied est composée de 2 chambres, 1 salle de bain, une cuisine équipée et un salon cheminée avec un petit coin salle à manger.

de grandes baies vitrées apportent de la luminosité et donne accès à une belle terrasse face à la piscine, vue sur un beau jardin,

Photos

Le jardin de 540 m² et la piscine de 5X4 en face de la terrasse

Tout à été très bien aménagé pour le confort de ses hôtes

Cette propriété dispose à l’entrée d’un espace pour garer les voitures,

« Idéal pour un pied-à-terre »

Vendue meublée et décorée

n’hésitez pas à me contacter pour tout complément d’information ou une visite

Informations

2 Chambres
1 Salles de bain
Superficie habitable: 97 m²
Surface du lot: 540 m²

Sur Internet
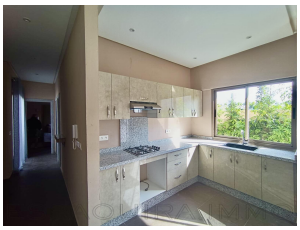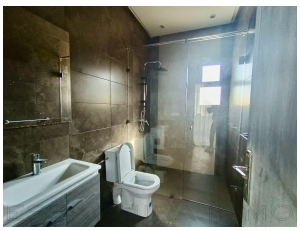
https://essaouira.immo/short.php?pid=958